FÉDÉRATION FRANCAISE DES PÊCHES SPORTIVES

COMMISSION EAU DOUCE DE GIRONDE

Championnat départemental
1ère division

Samedi 16 JUIN 2018
Dimanche 17 JUIN 2018

ETANG DE COUSSEAU

ETANG GERE PAR L'APPMA « LA PERCHE de L'ISLE »

FÉDÉRATION FRANCAISE DES PÊCHES SPORTIVES

COMMISSION EAU DOUCE DE GIRONDE

3 SECTEURS

1er secteur
2ème secteur
3ème secteur

Accès / prendre la route D1089, vous passez St-Seurin sur l'Isle direction MONTPON et vous arrivez à COUSSEAU (gours), sur votre droite un le bar le Cousseau, juste après une route sur votre droite, vous passez le chemin de fer et l'étang est sur votre droite.

Bienvenue

A l'étang de COUSSEAU à GOURS.

FÉDÉRATION FRANCAISE DES PÊCHES SPORTIVES

COMMISSION EAU DOUCE DE GIRONDE

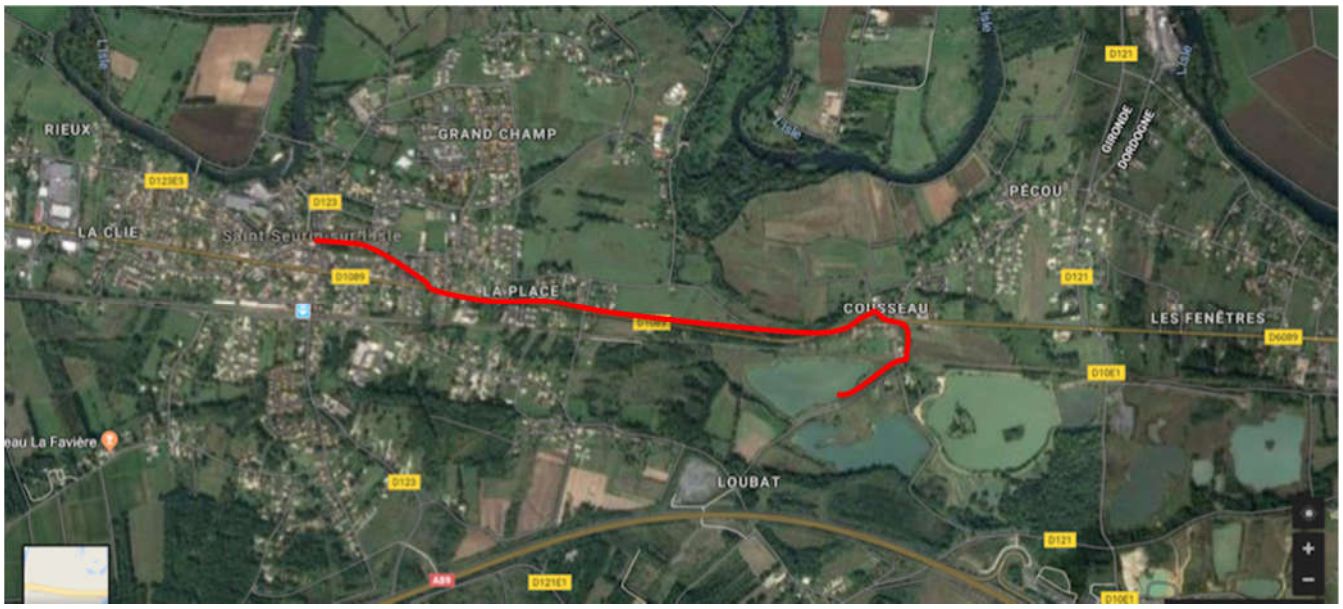

Limitations :

ESCHES : 2 LITRES DONT 1/2LITRE DE FOUILLIS
AMORCES : 17 LITRES mouillées et tamisées y compris les terres.

POISSONS : chats, brèmes, carassins, carpes, gardons, plaquettes, perche soleil, perches

Règlement :

3 secteurs de 10 pêcheurs.
Classement par secteurs.

Esches : 2L d'esches
Dont ½ de fouillis (1/4 vers de vases maximum) (1/4 terreaux maxi compris dans votre litre d'esches)
Terreaux pour la pointe autorisé maxi 1/8 pur
Amorces : 17 Litres terre comprises

CANNE 13 M
ANGLAISES AUTORISEES

Pellets et bouillettes interdits
Anguilles interdites

Carnassiers autorisés si maillés : Blackbass 40cm, Sandre 50cm, Brochet 60cm.

FÉDÉRATION FRANCAISE DES PÊCHES SPORTIVES

COMMISSION EAU DOUCE DE GIRONDE

HORAIRES :

Rendez-vous 11 heures à l'étang de COUSSEAU
ACCUEIL POINTAGE LICENCE

ACCUEIL ET VENTE DE SANDWICHES ORGANISE PAR LE BLAC 33
MAGRET DE CANARD, AXOA DE VEAU, CŒUR DE CANARD, RILLETTES CHAUDES A L'AIL, OIGNONS, SAUCE ET BOISSONS
FORMULE A PARTIR DE 3 EUROS

SAMEDI MIDI 16 JUIN 2018

12H30 TIRAGE ET DEPART SUR LES SECTEURS
14H00 CONTROLE
14H50 AMORCAGE
15H00 PECHE
17H55 RESTE 5 MINUTES
18H00 FIN DE LA MANCHE

DIMANCHE 17 JUIN

06H55 REMISE DES FICHES
07H00 DEPART SUR LES PLACES
08H00 CONTROLE
08H55 AMORCAGE
09H00 PECHE
11H55 RESTE 5 MINUTES
12H 00 FIN DE LA MANCHE

DIRECTION LA BUVETTE POUR LA RESTAURATION DIRIGE PAR LES BLAC 33

Ligne Libournaise
Since 1911
BLAC 33

FÉDÉRATION FRANCAISE DES PÊCHES SPORTIVES

COMMISSION EAU DOUCE DE GIRONDE

DIMANCHE 15 APRES MIDI

13H00 DEPART SUR LES SECTEURS
14H00 CONTROLE
14H50 AMORCAGE
15H00 PECHE
17H55 RESTE 5 MINUTES
18H00 FIN DE LA MANCHE

REMISE DES PRIX ET POT DE L'AMITIE OFFERT PAR LES BLAC 33.

Chers amis pêcheurs,

La 1ère division départementale se déroulera à COUSSEAU commune de GOURS sur Gironde. Ce plan d'eau est géré par l'AAPPMA la Perche de L'Isle. Je remercie son Président Michel Alain LAGRANGE de nous y accueillir. Afin de tester ce nouveau plan d'eau en situation nous proposerons plusieurs pêches du mercredi dès le début juin.
Certains diront encore un nouveau parcours. Eh bien oui, il y a eu une réunion préparatoire à l'assemblée générale avec des propositions et des choix… de fait, nous les assumons.
Cette première division ultime étape du championnat de Gironde verra les licenciés Girondins s'affronter pendant ces deux jours. Espérons que ce parcours prometteur permettra à chacun de s'exprimer et prendre plaisir à atteindre son but avec de belles bourriches.
Bon championnat à tous

L'équipe de la CED 33

REMISE DES PRIX sur le parcours et VERRE DE L'AMITIE.

RESTAURATION

LA BUVETTE SERA TENUE PAR L'EQUIPE DES BLAC 33
QUALITE ET QUANTITE SERONT A L'HONNEUR
ALORS NE RAMENEZ PAS VOS SANDWICHS ILS SE FERONT UN PLAISIR DE VOUS SERVIR !

RENSEIGNEMENTS SUR LES PARCOURS
JOINDRE DAVID MONSIGNY
06 50 48 97 51 ou par mail : champced33@gmail.com
Nous vous souhaitons un très bon championnat sur un nouveau parcours.
NE CRITIQUEZ PAS LE CHAMPIONNAT AVANT D'Y AVOIR PECHE.
Merci… Nous testons de nouveaux plans d'eau.