



25/26 SEPTEMBRE 2021.

D1 R NOUVELLE AQUITAINE FEEDER PLUS DE 55 ANS

ANZEME/BOURG D'HEM (23)

PARCOURS LABELLISES FFPSed





**2 MANCHES SUR 3 SECTEURS DE 9/10 OU 11
SUIVANT LE NOMBRE DE PARTICIPANTS.**



**ANZEME PECHADOIRE (RETENUE EDF DE CHAMPSANGLARD)
SECTEURS BLEU ET ROUGE.**



LE BOURG D'HEM (RETENUE EDF DE L'AGE) SECTEUR VERT.

SECTEURS

Poissons dominants : poissons chats - plaquettes - brèmes - gardons - carpes - tanches

| Secteurs | ACCES | Points GPS | Chariot |
|----------|-----------------------------------|--|---------|
| | Parking plage d'Anzème Péchadoire | N 46° 15' 15.9366" / E 1° 15' 15.6976" | |
| | Anzème secteur Pré/Bois | N 46° 15' 21.117" / E 1° 53' 20.5728 " | |
| | Plage du Bourg d'Hem | N 46° 17' 52.957" / E 1° 49' 25.647" | |

| Secteurs | Profondeurs à 25/30 mètres | Courant |
|----------|----------------------------|---------|
| | 2,50 m à 3,50 m | Nul |
| | 3,50 m à 4,50 m | Nul |
| | 2 m à 4 m | Nul |

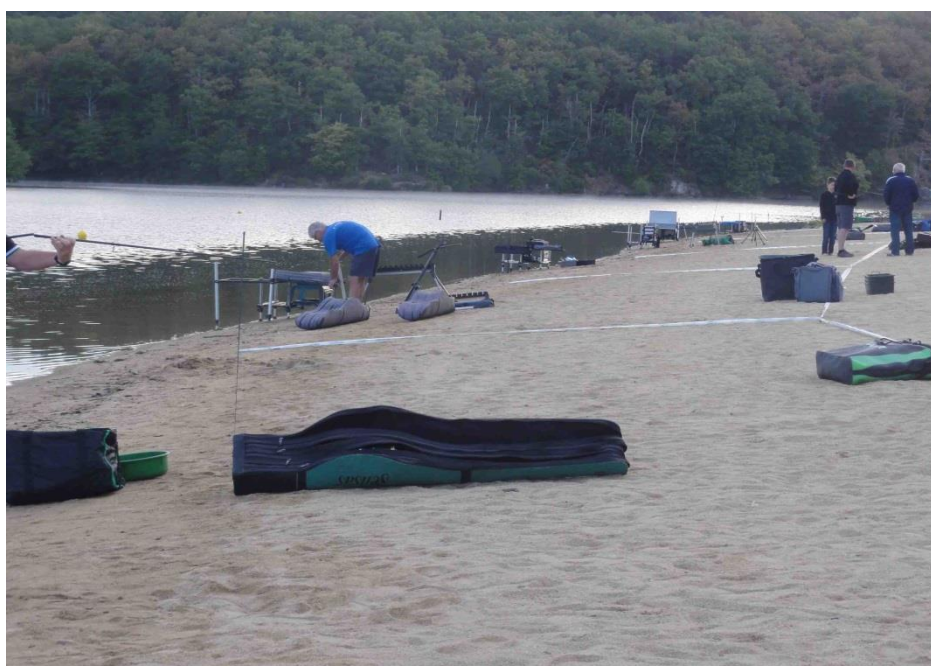

SECTEUR BLEU. Plage Anzème.



SECTEUR ROUGE. Pré/Bois



SECTEUR VERT. Plage Bourg d'Hem.

LIMITATIONS.

| | Maximums | Particularités |
|---|-----------------|--------------------------------------|
| Cannes | 4,60 mètres | |
| AMORCES | 12 litres | TOUTES CONFONDUES |
| ESCHES TOTALES | 2,5 litres | TOUTES CONFONDUES |
| Dont fouillis vers de vase et vers de vase | 0,5 litre | Dont 0,25 litre de vers de vase Maxi |
| Dont Vers de terre | 0,5 litre | Non coupés |

* Les esches, toutes confondues, doivent être présentées (non tassées) dans des boîtes mesure fermées et sans maintien (adhésif, élastique)

* Seules les esches aquatiques et les terreaux destinés à l'hameçon pourront être présentées à part, en quantités raisonnables.

* Les amorces, toutes confondues, y compris terres et autres ingrédients, doivent être présentés dans des seaux gradués.

HORAIRES

| | Manche 1 Samedi | Manche 2 Dimanche | | Observations |
|---------------------|--------------------|----------------------|--|--------------------------------|
| Rendez-vous | 9 h 00 * | 7 h 00 | | * Contrôle des licences |
| Tirage au sort | 9 h 30 | 7 h 30 | | Remise des fiches |
| Entrée dans les box | 11 h 00 | 9 h 00 | | Signal 1 |
| Début des contrôles | 12 h 00 | 10 h 00 | | Signal 2 |
| Amorçage | 13 h 05 | 11 h 05 | | Signal 3 |
| Début de la manche | 13 h 15 | 11 h 15 | | Signal 4 |
| 5 dernières minutes | 18 h 10 | 16 h 10 | | Signal 5 |
| Fin de la manche | 18 h 15 | 16 h 15 | | Signal 6 |
| Palmarès | | 17 h 30 | | |

* **Contrôle des licences** : il est effectué en amont à savoir, contrôle sur le fichier HEVA du renouvellement des licences des engagés au 31 mars 2021.

UNE COTISATION CHAMPIONNATS DE 5 € SERA ENCAISSEE LORS DU POINTAGE DES PECHEURS ET RESTERA ACQUISE AU CDPS 23.

POINTS DE RENDEZ-VOUS

| | Lieux | Points GPS |
|----------|-------------------------------------|--------------------------------------|
| Samedi | Parking du Bar de la Plage d'ANZEME | N 46° 15' 15.9366"/E 1° 15' 15.6976" |
| Dimanche | = | = |
| Palmarès | = | = |

INFORMATIONS DIVERSES.

| | Noms | n° téléphone | mail |
|-------------------------------|------------------------------------|----------------|------------------------|
| Responsable de l'épreuve | DEPALLE Daniel (arbitre FFPSed) | 06 43 30 68 82 | dd.depalle@gmail.com |
| Dernière minute, prévenir | DEPALLE Daniel | 06 43 30 68 82 | dd.depalle@gmail.com |
| Fournisseur d'esches * | DARCON Patrick | 06 26 18 12 58 | darcon.peche@gmail.com |

***Pour les esches, commande au plus tard pour le mercredi 15 Septembre à 18 Heures.**
Livraison sur place le samedi 25 dès 8 h 30.

REGLEMENT PARTICULIER.

* **2^{ème} bourriche obligatoire pour les poissons chats.**

* Après la pesée les poissons, autres que les poissons chats, seront remis à l'eau à la place du pêcheur.

TAILLES POISSONS.

- Truite : 23 cm
- Brochet : 60 cm
- Sandre : 50 cm
- Black Bass : 30 cm

LISTE DES ENGAGES (au 15/07/2021)

| | | | |
|-----------------------|----|-----------------------------------|----|
| 1- BACH Jean François | 19 | 17- PAOLONI Yannick | 47 |
| 2- LEGOFF Christian | 19 | 18- RODRIGUES Antoine | 47 |
| 3- BRIGAND Jacky | 23 | 19- DAVOUS Jean Claude ??? | 79 |
| 4- HERMAND Jean Yves | 23 | 20- MATHE Pascal | 79 |
| 5- HODGKINSON Barrie | 23 | 21- NAUD Alain | 79 |
| 6- MARAIS Patrick | 23 | 22- BEAUVILAIN Daniel | 86 |
| 7- MAREIX Serge | 23 | 23- CADET Jacky | 86 |
| 8- PETIT Gérard | 23 | 24- CHAUVET Guy | 86 |
| 9- PEYROUX Bruno | 23 | 25- CROCHU Christian | 86 |
| 10- BERNARD Patrick | 24 | 26- GIVELET Bernard ??? | 86 |
| 11- BATTAULT Lucien | 33 | 27- LAFFORT Serge | 86 |
| 12- COULEAU Richard | 33 | 28- WILLOT Thierry | 86 |
| 13- PICA Carlos | 33 | 29- BETTE Jean François | 87 |
| 14- SABOUA André | 33 | 30- CHALUMEAU Georges | 87 |
| 15- COTET Christian | 40 | 31- GONON Max | 87 |
| 16- RASSAT Yann | 40 | 32- VERDIER Michel | 87 |



RENSEIGNEMENTS PRATIQUES.

CAMPINGS - HAMEAUX DE GITES.

Camping Municipal d'ANZEME Péchadoire (secteur BLEU) 5 chalets 4 personnes.
2 chambres. 1 lit 2 places - 2 lits 1 place.
05 55 52 14 29. info@queret-tourisme.fr

Hameau de gîtes de JOUILLAT (face au secteur BLEU) 12 chalets labellisés Gîtes de France
5 personnes. 2 chambres. 1 lit 2 places - 3 lits 1 place.
05 55 52 14 29. info@queret-tourisme.fr

Hameau de gîtes de Puy Chaillaux ANZEME.
Gîtes 476, 477, 478 : 2 personnes.
Gîte 475 : 3 personnes.
Gîtes 473, 474 : 6 personnes.
05 55 52 14 29. info@queret-tourisme.fr

Hameau de gîtes du BOURG D'HEM. 4 gîtes.
23G622 et 23G623 : 6 personnes. 3 chambres.
23G624 et 23G625 : 5 personnes. 2 chambres.
Mairie : 05 55 62 16 57.

Camping de Guéret Courtille :

1 chalet 2 chambres/4 personnes.

2 mobil-homes 2 chambres/4 personnes.

1 mobil-home 3 chambres/6 personnes.

1 mobil-home 2 chambres/4 personnes (+ convertible)

05 55 81 92 24. campingdecourtille@outlook.fr

GITES EN LOCATION DIRECTE. :

Virginie et Emmanuel MALHERBE. 6 personnes.

Le Vignaud 23000 ANZEME

06 21 31 11 69 / 02 48 25 93 05. gite.levignaud@gmail.com

Gîtes LAMBERT (proximité JOUILLAT). 4 gîtes.

1 de 9 personnes - 1 de 4/6 personnes - 1 de 4 personnes - 1 de 2/4 personnes.

06 22 82 17 62. lepredesvergues@yahoo.fr

HOTELS A GUERET (15 kms)

Campanile - Kyriad - 1^{ère} Classe.

RESTAURATION.

« Au Fabuleux Jouillat Beach »

Plage de JOUILLAT. 09 75 70 68 81

Bar Restaurant Brasserie de la Plage (Partenaire du CDPS 23)

Plage d'ANZEME (Secteur Bleu) 05 44 30 41 08. szewc.jacky@live.fr

Restaurant « O'ZAMIS DU LAC » Plage du Bourg d'Hem (secteur Vert)

09 83 90 02 02. ozamisdulac@yahoo.com

RESTAURATION à GUERET : La Pataterie, Buffalo Grill, Domespace Grill, Royal Wok.

L'Auberge du Maupuy (Lolo et Chouchou)

2 le Maupuy 23000 SAINT LEGER LE GUERETOIS.

05 44 30 04 49 - 06 80 12 97 91 laplage23@orange.fr



**OFFICE DE
TOURISME**
du Grand Guéret



**GRAND
GUÉRET**
Communauté
d'Agglomération

COVID.

ATTENTION !! En fonction de l'évolution de la situation sanitaire et des directives ministérielles et/ou fédérales, un protocole spécifique à la compétition pourra être imposé.

Dans tous les cas, les contraintes sanitaires préconisées aux dates de l'épreuve devront être scrupuleusement respectées qu'elles soient nationales, régionales ou départementales.

Je vous tiendrai régulièrement au courant de la situation locale.

Il ne reste plus qu'à espérer que nous pourrons nous retrouver et disputer cette épreuve.

D. DEPALLE



Serge LAFFORT, un habitué des secteurs d'Anzème.